

**Infraestructura Portuaria Integral Para el Bienestar.**

Clave y nombre de la Dependencia: **2121401501 - Administración Portuaria Integral**

Programa presupuestario: **K012 - Asignación de recursos destinados al mantenimiento de las obras portuarias.**

Resumen narrativo del nivel reportado: **F.P.C01.A02 - Asignación de recursos destinados al mantenimiento de las obras portuarias.**

Indicador: **4501K012C01A012 - Número de recursos destinados al mantenimiento de las obras portuarias.**

Método de Cálculo: **Número de recursos financieros destinados a los programas de mantenimiento.**

Trimestre reportado: **1er trimestre del 2026.**

Liga de Publicación del Medio de Verificación: <https://www.apiqroo.com.mx/armonizacion/reportes-ejecutivos-del-desempeno/a-2026/#1750348373846-f062ee88-5406>

Unidad Responsable del Indicador: **21214.01.5.01.3401 - Gerencia de Administración y Finanzas**

**Datos de las Variables (Calendario programado SIPPRES)**

Nombre de la Variable	Mes 1	Mes 2	Mes 3	Meta trimestral
Recursos programados para mantenimiento de las obras portuarias de la APIQROO.	0.000	0.000	35,799,141	<b>35,799,141</b>

**Datos de las Variables (Calendario Ejecutado SIPPRES)**

Nombre de la Variable	Mes 1	Mes 2	Mes 3	Meta trimestral
Recursos ejecutados para mantenimiento de las obras portuarias de la APIQROO.	0.000	0.000	34,680,991	<b>34,680,991</b>

**Descripción de los resultados:**

Durante el trimestre se alcanzó un nivel de cumplimiento de 96.87%, ubicando el indicador en semáforo verde. La ligera variación respecto a la meta programada obedece principalmente a factores administrativos y operativos propios del inicio del ejercicio, como procesos de contratación en curso, tiempos de formalización de convenios y ajustes en la programación del gasto. Asimismo, diversas acciones de mantenimiento fueron calendarizadas para ejecutarse en trimestres posteriores. A pesar de ello, el avance registrado es congruente con la planeación anual y asegura el cumplimiento oportuno de los objetivos institucionales establecidos y contribuye a mejorar la eficiencia operativa y administrativa general.

# Reporte Fotográfico

## Enero-marzo

### MANTENIMIENTO ESCALERAS MUELLE SAN MIGUEL



Modulo Y, Escaleras, Foto 3

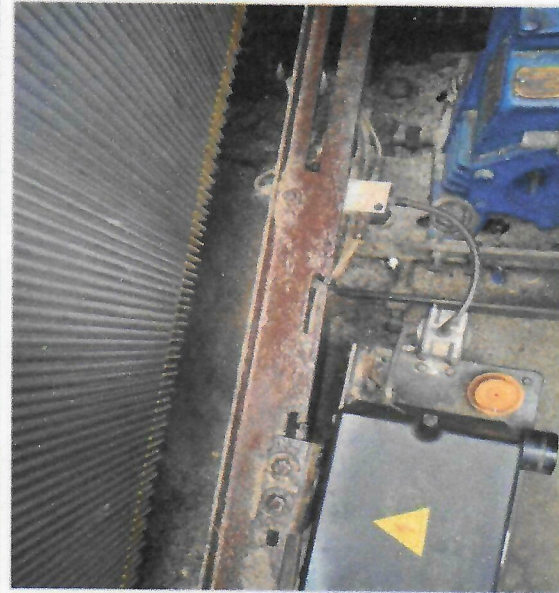

Modulo Y, Escaleras, Foto 4



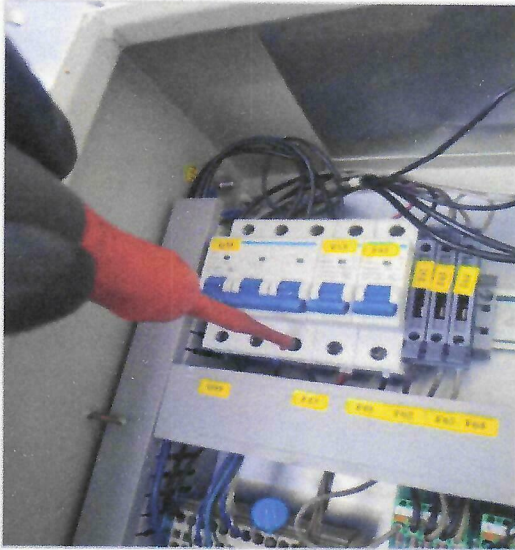

Modulo Y, Escaleras, Foto 7



Modulo Y, Escaleras, Foto 8

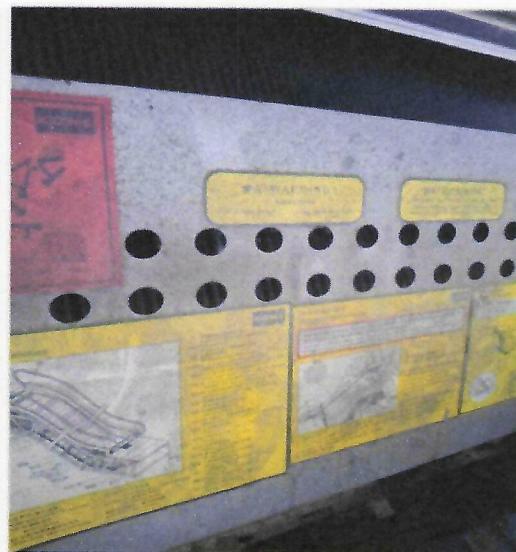

Licenciado. Francisco Javier Camelo Uc.  
Gerente de Administración y Finanzas

**21214.01.5.01.3401 - Gerencia de Administración y Finanzas**